

**DFI**

# 2023第二季營運簡報

2023年8月10日

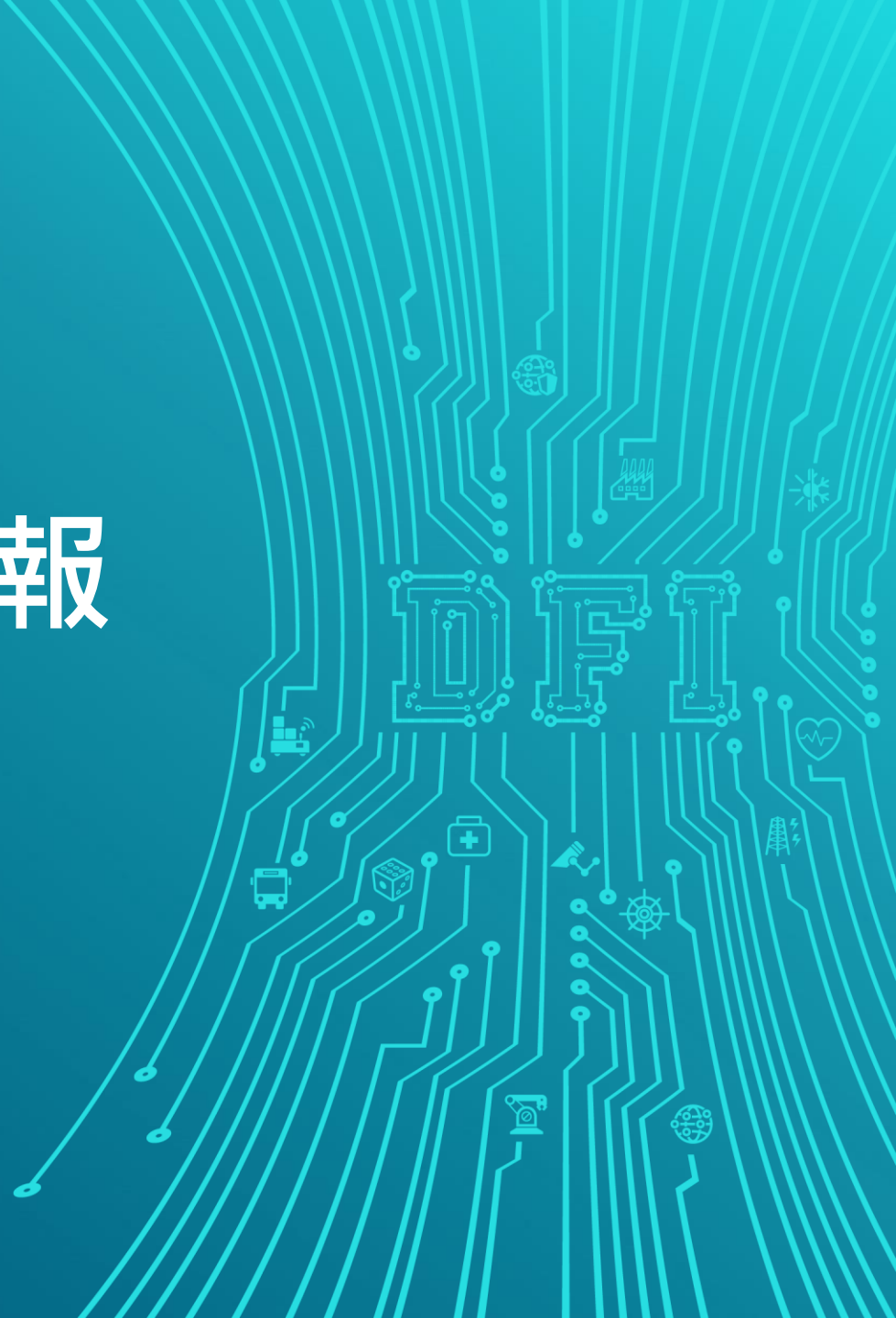



# 議程

- 一. 2023第二季財務結果及業務摘要
- 二. 營運展望
- 三. Q & A

# 免責聲明

本次法說會提供之簡報包含前瞻性陳述，內容包含本公司財務狀況、未來擴張計劃及公司策略等訊息。此前瞻性陳述係基於本公司目前可得資訊對未來事件的期望和預測，儘管本公司認為該期望和預測具合理性，但此類前瞻性聲明仍涉及風險及不確定性。

鑒於這些風險、不確定性及假設，前瞻性事件可能不會發生，且本公司實際結果可能與這些前瞻性聲明中的預期存在重大差異。若因未來實際結果與預期狀況有重大差異，須公開更新或修改任何前瞻性陳述，本公司將不承擔此責任。



# 一. 2023第二季財務結果及業務摘要

# 合併綜合損益表摘要

單位：新台幣千元

|                 | 2023年第一季         | 2023年第二季         | 2022年第二季<br>(重編後) |
|-----------------|------------------|------------------|-------------------|
| 銷貨淨額            | 3,820,041 100.0% | 3,761,152 100.0% | 3,865,320 100.0%  |
| 營業成本            | (2,984,913)      | (2,981,988)      | (3,078,628)       |
| 營業毛利            | 835,128 21.9%    | 779,164 20.7%    | 786,692 20.4%     |
| 營業費用            | (636,021) -16.6% | (655,303) -17.4% | (618,931) -16.0%  |
| 營業淨利            | 199,107 5.2%     | 123,861 3.3%     | 167,761 4.3%      |
| 營業外收支及費用        | (25,809)         | 7,854            | 20,179            |
| 稅前淨利            | 173,298 4.5%     | 131,715 3.5%     | 187,940 4.9%      |
| 本期淨利            | 126,151 3.3%     | 99,375 2.6%      | 152,132 3.9%      |
| 本期淨利歸屬於母公司業主    | 125,461 3.3%     | 97,597 2.6%      | 115,338 3.0%      |
| 基本每股盈餘(NT\$)(a) | \$1.10           | \$0.85           | \$1.01            |

(a)基本每股盈餘以加權平均流通在外股數計算(千股)

114,488

114,488

114,488

# 合併綜合損益表摘要

單位：新台幣千元

|                 | YTD<br>2023年1-6月 |        | YTD<br>2022年1-6月<br>(重編後) |        |
|-----------------|------------------|--------|---------------------------|--------|
| 銷貨淨額            | 7,581,193        | 100.0% | 7,749,728                 | 100.0% |
| 營業成本            | (5,966,901)      |        | (6,254,183)               |        |
| 營業毛利            | 1,614,292        | 21.3%  | 1,495,545                 | 19.3%  |
| 營業費用            | (1,291,324)      | -17.0% | (1,189,214)               | -15.3% |
| 營業淨利            | 322,968          | 4.3%   | 306,331                   | 4.0%   |
| 營業外收支及費用        | (17,955)         |        | 32,099                    |        |
| 稅前淨利            | 305,013          | 4.0%   | 338,430                   | 4.4%   |
| 本期淨利            | 225,526          | 3.0%   | 261,512                   | 3.4%   |
| 本期淨利歸屬於母公司業主    | 223,058          | 2.9%   | 198,952                   | 2.6%   |
| 基本每股盈餘(NT\$)(a) | \$1.95           |        | \$1.74                    |        |

(a)基本每股盈餘以加權平均流通在外股數計算(千股)

114,488

114,488

### 2022H 應用

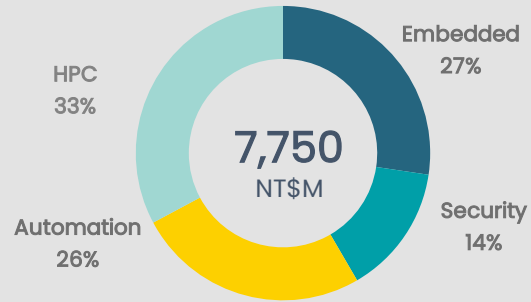

### 2023 1H 應用

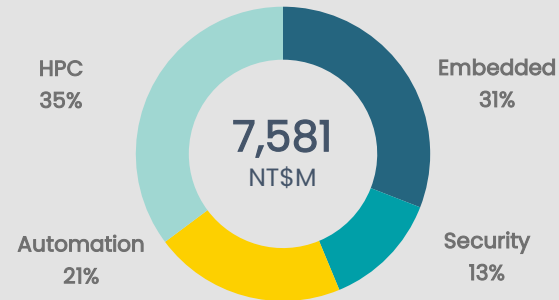

### 2022H 產品

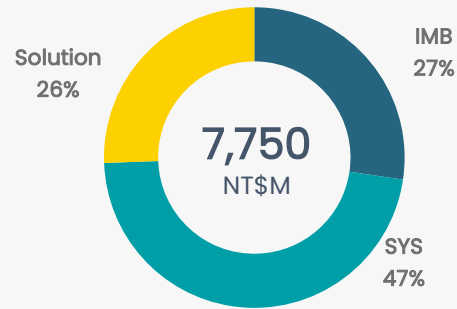

### 2023 1H 產品

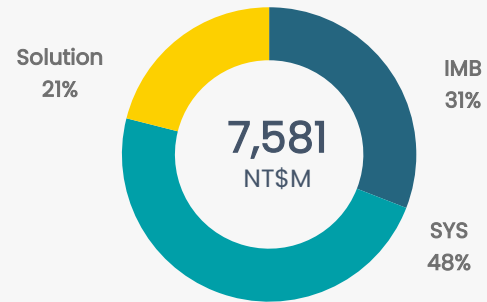

### 2022H 區域

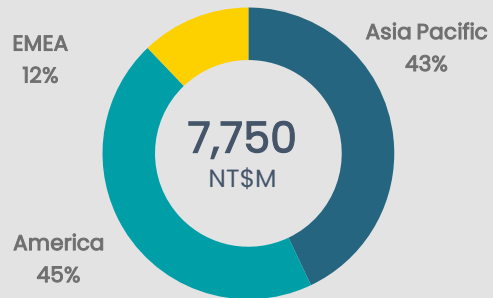

### 2023 1H 區域

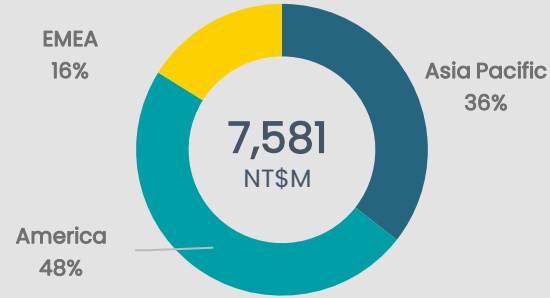

## YR2023 合併營收 (NT\$M)

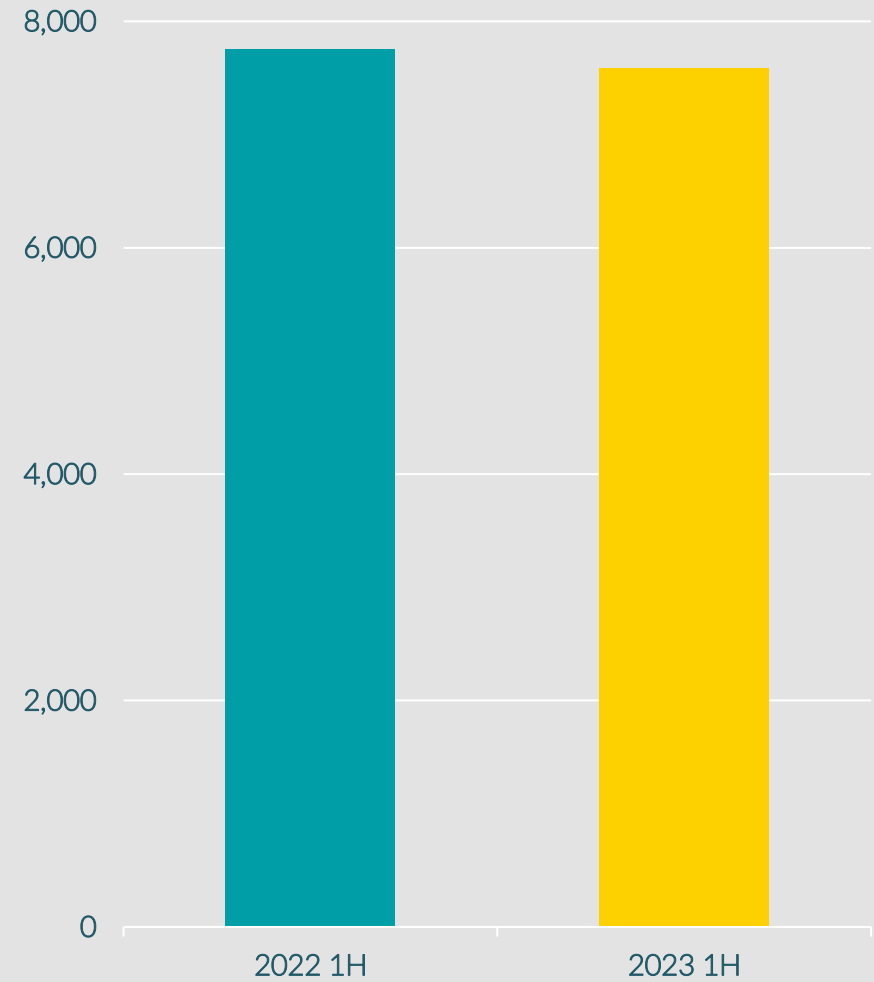

# 合併資產負債表摘要

單位：新台幣千元

|                   | 2023.06.30        |      | 2022.12.31<br>(重編後) |      | 2022.06.30<br>(重編後) |      |
|-------------------|-------------------|------|---------------------|------|---------------------|------|
| 現金及約當現金           | <b>1,583,745</b>  | 13%  | <b>1,690,474</b>    | 13%  | <b>1,312,864</b>    | 10%  |
| 應收票據及帳款(含關係人)     | <b>2,534,311</b>  | 22%  | <b>2,884,097</b>    | 22%  | <b>2,980,376</b>    | 23%  |
| 存貨                | <b>3,182,075</b>  | 27%  | <b>3,816,596</b>    | 29%  | <b>3,962,800</b>    | 30%  |
| 不動產、廠房及設備         | <b>2,614,858</b>  | 22%  | <b>2,793,096</b>    | 21%  | <b>2,478,512</b>    | 19%  |
| 總資產               | <b>11,938,130</b> | 100% | <b>13,174,581</b>   | 100% | <b>13,049,420</b>   | 100% |
| 流動負債              | <b>4,561,504</b>  | 38%  | <b>5,190,715</b>    | 39%  | <b>5,787,339</b>    | 44%  |
| 非流動負債             | <b>1,811,879</b>  | 15%  | <b>2,159,076</b>    | 17%  | <b>1,793,414</b>    | 14%  |
| 權益總計              | <b>5,564,747</b>  | 47%  | <b>5,824,790</b>    | 44%  | <b>5,468,667</b>    | 42%  |
| 每股淨值 (NT\$)       | <b>26.53</b>      |      | <b>28.36</b>        |      | <b>25.13</b>        |      |
| 每股淨值以流通在外股數計算(千股) | 114,488           |      | 114,488             |      | 114,488             |      |



# 重要財務指標

|              | <b>2023.06.30</b> | <b>2022.12.31</b><br>(重編後) | <b>2022.06.30</b><br>(重編後) |
|--------------|-------------------|----------------------------|----------------------------|
| 應收帳款週轉天數     | <b>65</b>         | <b>65</b>                  | <b>68</b>                  |
| 存貨週轉天數       | <b>107</b>        | <b>113</b>                 | <b>110</b>                 |
| 應付帳款週轉天數     | <b>61</b>         | <b>62</b>                  | <b>62</b>                  |
| 營運資金週轉天數     | <b>111</b>        | <b>116</b>                 | <b>116</b>                 |
| 權益報酬率(年化)(a) | <b>8.0%</b>       | <b>10.5%</b>               | <b>9.5%</b>                |
| 流動比率         | <b>164%</b>       | <b>166%</b>                | <b>153%</b>                |
| 金融負債比率 (b)   | <b>21%</b>        | <b>26%</b>                 | <b>27%</b>                 |

(a)採年化稅後損益/平均權益總額

(b)金融負債包含長短期借款



## 二. 營運展望

# 友通投資佈局

解決方案 (羅昇)

系統 (其陽)

嵌入式運算 (友通)





# 三. Q & A

**Thank you**